



# Oh! NEWS

オー・ニュース

## contents

- リトルマーメイドチケット割引販売
- デジタルプラネタリウム上映会無料ご招待
- マリンワールド・城島高原パーク特別優待割引
- おたのしみランチ企画/染物体験教室
- スペースワールド入園券割引販売
- 夏休み&秋の旅行助成旅行企画
- プロサッカー・プロ野球チケット割引販売
- ゴルフプレイ費補助券/k-net借上げ変更のお知らせ
- 今月のプレゼント
- k-net後期年間借上保養施設
- 平成28年度事業報告
- インフォメーション

東椎屋の滝(宇佐市安心院町)

## 新規事業所をご紹介ください!!

皆様のお知り合いの事業所で、サービスセンターに未加入の事業所がございましたら是非ご紹介ください。  
ご紹介していただいた事業所が入会された場合、ご紹介の会員様に入会者1名につき謝礼金1,000円を贈呈します。



入会できる地域

●中津市 ●宇佐市 ●豊後高田市 ●豊前市 ●築上町 ●上毛町

大分県北部および福岡県豊築地域の事業所で働く従業員(パートも含む)と事業主(※個人での入会はできません)

下記、紹介カードにご記入のうえ、サービスセンター事務局へFAXでお送りください。

※お電話でのお申し込みも承ります。☎0979-23-7121

### 新規事業所紹介カード

FAX:0979-23-7122

ご紹介者	事業所名	会員氏名	連絡先☎(日中連絡が可能なところ)
	事業所名	連絡先☎	
ご紹介先	所在地 〒□□□□□□□□		
	ご担当者		



劇団四季

劇場が、愛と希望の海になる。

劇団四季とディズニーの最新元ミュージカル、  
いよいよ福岡へ!

Disney  
THE LITTLE MERMAID  
リトルマーメイド

8月11日[金・祝]開幕  
チャンネルシティ劇場

※ 劇団四季主催、ディズニー監修  
※ 劇団四季シブチ・演出/演出/演出  
© 1989, 2008, 2013, 2015, 2017, 2018 Disney

そこは、想像を超えた海の世界。  
新次元ミュージカル、この夏 福岡で開幕!

限定  
20枚  
前売販売

## 劇団四季 ミュージカル 『リトルマーメイド』福岡公演

対象日時 9/23[土・祝] 13:00開演 (12:30開場)

会場 **チャンネルシティ劇場** **応募資格** 会員  
福岡市博多区住吉1-2-1チャンネルシティ博多 ノースビル4F

チケット料金  
大人(中学生以上) 通常価格¥10,800を **¥8,000**  
ファミリーゾーン S席1枚 通常価格¥5,400を **¥3,000**  
1会員大人・子ども合わせて4枚まで

応募方法  
ハガキに事業所名・会員番号・会員氏名・希望枚数  
(大人○枚子ども○枚・※大人子ども合わせて4枚まで)  
日中(平日8:30~17:00)連絡のとれる電話番号を  
明記のうえ、オー・サービス『リトルマーメイド』チケット  
係までお送りください。

応募締切 **8/21[月]17時到着分まで**

※応募多数の場合は抽選となります。  
※当選者には8月25日(金)以降に連絡いたします。  
※応募締切後のキャンセルはできません。



星が天井に映っているだけではありません。最新のプラネタリウムは星空だけでなく、ドーム全体に投映される立体的な映像とサウンドシステムで、春夏秋冬の臨場感あふれるダイナミックなシーンを体感することができます。是非、お子さまと一緒に迫力ある宇宙空間をお楽しみください。

先着  
70  
名様

## デジタルプラネタリウム 上映会無料ご招待

対象日時 **8/26[土]11:00~(約1時間)**

開催場所 **香々地少年自然の家** ※現地集合、現地解散  
豊後高田市香々地5151 ☎0978-54-2096

応募資格 **会員・登録家族**

申込方法 8月1日(火)朝8:30~8月18日(金)オー・サービス  
☎0979-23-7121にて電話受付いたします。  
会員番号・会員氏名・参加者氏名をお知らせください。  
先着70名とし、定員に達し次第締切らせていただきます。





新しくなったマリワールドへ是非お出かけください。

# 今年4月にグランドオープン! マリワールド海の中道 特別優待割引



**9/30[土]まで** 対象 会員・登録家族 (計5名まで)

【営業時間】  
○8月9:00～21:30  
○9月の土日祝9:30～21:30(平日17:30)

料金  
●大人(高校生以上) 通常2,300円 会員料 **1,400円**  
●中学生 通常1,200円 会員料 **700円**  
●小学生 通常1,000円 会員料 **600円**  
●幼児(4歳以上) 通常600円 会員料 **300円**

MARINE WORLD uminonakamichi  
092-603-0400  
www.marine-world.co.jp

利用方法 下記の利用券と「オー・サービス会員証」を提示してください。  
※利用券は事前に必要事項を記入してお持ちください。他の割引との併用はできません。

全国初登場 期間 7.15(土)～8.31(木) & 9月の土日祝 ※9.30日は除く



入場料 **400円** (3才以上) 会場 イベントハウス(屋内)



7.15のOPEN! 期間 7.15(土)～9.3(木) 入場料 **500円** (3才以上)

**8/31[木]まで** 除外日: 8/13日～16日 [お盆期間] 対象 会員と家族及び同伴者 (計5名まで)

料金  
●大人(中学生～64歳まで) 通常1,500円 会員料 **1,200円**  
●小学生 通常600円 会員料 **400円**  
●大人(中学生以上) 通常4,200円 会員料 **3,800円**  
●小人(3才～小学生) 通常3,300円 会員料 **3,000円**

利用方法 下記の利用券と「オー・サービス会員証」を提示してください。  
※利用券は事前に必要事項を記入してお持ちください。他の割引との併用はできません。

夏は!



## 夏城島高原パーク 夏休み企画パーク 2017

### マリワールド優待利用申請書 ※必要事項を記入のうえサービスセンター会員証とあわせて窓口にご提示ください。(本券1枚につき5名まで) オー・サービス

申込者(※ご入館の有無に関わらず会員番号・氏名・TELをご記入ください。※申込者もご入館される場合はご利用者欄にも必ずご記入ください。)

事業所名 コピー可

会員番号	会員氏名	連絡先電話番号( )	—
氏名	大人・中学生 小学生・幼児	氏名	大人・中学生 小学生・幼児
氏名	大人・中学生 小学生・幼児	氏名	大人・中学生 小学生・幼児
氏名	大人・中学生 小学生・幼児	氏名	大人・中学生 小学生・幼児

●大人 枚 ●小学生 枚 計 枚  
●中学生 枚 ●幼児 枚 1回につき5名様まで

### 城島高原パーク利用申請書 ※必要事項を記入のうえサービスセンター会員証とあわせて窓口にご提示ください。(本券1枚につき5名まで) オー・サービス

申込者(※ご入館の有無に関わらず会員番号・氏名をご記入ください。※申込者もご入館される場合はご利用者欄にも必ずご記入ください。)

**8/31[木]まで** 除外日: 8/13日～16日 [お盆期間]

ご利用者氏名	会員番号	—	会員氏名	—	—	—
入園券のみ	●大人(中学生～64歳まで) 会員料金 <b>1,200円</b>	様	様	様	様	様
	●小人(3才～小学生) 会員料金 <b>400円</b>	様	様	様	様	様
入園券+のりものバス券	●大人(中学生以上) 会員料金 <b>3,800円</b>	様	様	様	様	様
	●小人(4才～小学生) 会員料金 <b>3,000円</b>	様	様	様	様	様

入園券のみ ●大人 枚 ●小人 枚  
入園+のりものバス券 ●大人 枚 ●小人 枚

(1回につき5名様まで) 割 5 ~2017/8/31 NO.55060



指定店舗(53店舗)で1,000円以上のお会計の際にご利用いただけます。

限定  
100  
枚

夏の疲れを回復!

# お楽しみランチ企画

## ランチ券1,000円分プレゼント

応募  
方法

ハガキに、事業所名・会員番号・会員氏名・日中(平日8:30~17:00)連絡のとれる電話番号・当選の場合の送り先住所を明記のうえ、オー・サービス「ランチ企画」係までお送りください。



ランチ券利用可能な店舗

宇佐市

- 和洋樓石 翔山
- 魚 処 丸 萬
- はちみつ工房 芳苑
- 本家活宝 安心院亭
- B&Bレストラン・ムジカ
- てづくりおやつのお店

豊後高田市

- たこ一
- 大寅屋食堂
- ブラジル珈琲舎
- 旬彩 南蔵
- 味処 豊後
- 豊島食堂
- 串揚げ専門店 彩庵
- 瓦藍洞(からんど)

豊前市

- 豊前淡水 うなぎや
- 希望食堂
- 手創りダイニング&カフェ 華丸

中津市

- アイリッシュカレーマール
- 喫茶 ロッシュ
- 割烹 丸清
- 割烹 嘉乃
- 瑠璃京
- 和風味処 鬼太郎
- 中国料理 福壽堂
- 卵吞や(うどんや)
- じゅうじゅう亭
- 家族亭
- 焼肉 平安
- 洋風定食 大板軒
- ナチュラルレストラン 風の音
- 陽なた家
- 茶店 鶴居村
- ふくとん
- たまごキッチン ママン
- うろこ食堂
- レストハウス洞門Luxe Garden
- 甘味処 禅海茶屋
- オーガニックCafé ciel (シエール)
- 門前茶屋のどか。
- 洞門パティオ
- 天雲龍
- 茶屋 一ツ家
- 汽車ポッポ食堂
- 東京らーめん食堂
- まるうめ
- 割烹 たはら
- 下郷味彩 いずもや
- ワールドコーヒー オークラ
- ほのぼの茶屋
- そば処 仙景望
- 宍番亭
- 喫茶・ギャラリー 蔵
- 麵処くらや 中津本店

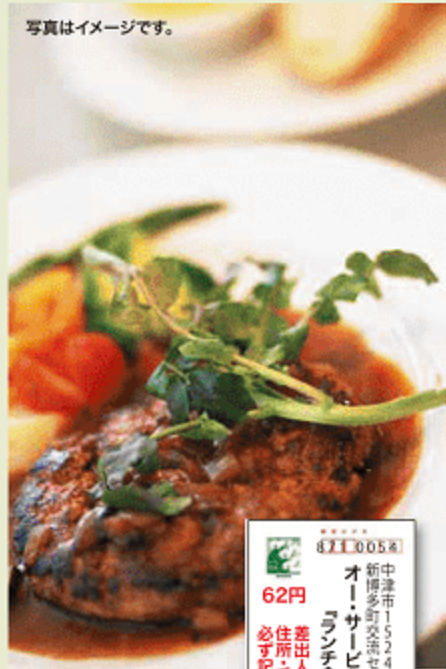

写真はイメージです。



応募  
資格

会員

枚数  
限定

100枚

応募  
締切

8/22[火]17時到着分まで

- ※応募多数の場合は抽選となります。
- ※応募ハガキは1会員1枚とし、重複応募は抽選対象外といたします。
- ※当選者には8月23日(水)以降に券を郵送いたしますので送り先住所を必ずご記入ください。

今回は初心者向けの染付体験となります。※既存の型で、のり付け→のりを乾かす→藍液に漬ける→干す



# 染物 体験 教室

対象日時 9/3[日] 9:00~ (約3時間)

場所 弓場染物店 中津市殿町2-1389-3 0979-22-1660 応募資格 会員・登録家族 (小学生以上) 募集人員 20名

参加費 通常価格 ¥3,000を ¥1,000 ※今回染める布は45cm×60cm

応募方法 ハガキに、事業所名・会員番号・会員氏名・参加者氏名・日中(平日8:30~17:00)連絡のとれる電話番号を明記のうえ、オー・サービス「染物体験」係までお送りください。

応募締切 8/21[月]17時到着分まで

- ※応募多数の場合は抽選となります。
- ※当選者には8月22日(火)以降に連絡いたします。







思い出を宇宙から。  
**スペースワールド**



いよいよ12月末で閉園となるスペースワールド！  
最後にもう一度楽しもう！！

## スペースワールド入園+ フリーパス 割引販売

限定  
**100枚**  
割引販売

フリーパス  
大人(中学生～50歳) **¥2,000** 小学生 **¥1,000**  
通常価格¥4,420 ¥3,340

※サービスセンター補助券、その他割引との併用はできません。

12/30 [土] ※チケットのお渡しは9月1日～となります  
2017

申込方法  
ハガキに、事業所名・会員番号・会員氏名・希望枚数(会員・登録家族分最大4枚まで)  
日中(平日8:30～17:00)連絡のとれる電話番号・当選の場合の送り先住所を  
明記のうえ、オー・サービス「スペースワールド」係までお送りください。

申込締切 8/21 [月] 17時到着分まで 応募資格 会員

※応募多数の場合は抽選となります。  
※応募ハガキは1会員1枚とし、重複応募は  
抽選対象外といたします。  
※当選者には8月22日(火)以降に連絡いたします。  
※当選後のキャンセルはできません。



## 夏休み&秋の 旅行助成企画

1名につき **4,900円** 補助します。

募集対象 会員及び登録家族

※会員・登録家族以外の方は通常価格でのお申込みとなります。  
補助対象外の方が利用していた場合は後日返金していただきます。

申込方法  
下記(株)阪急交通社大分支部へ直接お申込ください。  
お申込の際には「オー・サービス会員」である旨とコース番号・出発希望日・会員番号  
会員氏名・参加者氏名を告げてください。  
詳しい旅行条件を記載した書面をお送りします。

申込開始 8/1 [火] 9:30より～  
2017  
※定員に達し次第締め切ります。

コース番号・媒体番号  
**53983-8166**

国家・縁結びの神祇 日本最大規模の砂丘 2日間

### 出雲大社・足立美術館・鳥取砂丘・世界遺産 姫路城

現地ガイド同行  
神々の国・出雲の象徴  
出雲大社にご案内

砂と風とが舞り出す  
幻想的な風情

1,000円相当  
入城料込みで  
ご案内

往復JR新幹線利用!!  
Aランク温泉ホテルを指定でご案内!!  
足立美術館入館料込み!!  
姫路城は入城料込み!!

旅行代金(大人・子供お一人様3-4名様一室ご利用の場合)  
通常34,900円～49,900円を

会員価格 **30,000円～45,000円**

※1名様一室ご利用の場合、2名様一室ご利用代金からお一人様2,000円差し、お戻金はございません。

■ 出発日と旅行代金(大人・子供お一人様/3-4名様一室)		□ ①=旅行希望日 □ ②=旅行希望日	
出発日(2017年)	旅行代金	出発日(2017年)	旅行代金
8月08日・09日・29日	34,900円 ② 30,000円	9月08日・09日	34,900円 ② 30,000円
9月03日・08日・10日・29日 02日・24日・26日	36,900円 ③ 31,000円	10月08日・11日・13日・17日・19日 29日・23日・26日・29日・31日	44,000円 ④ 40,000円
10月01日・06日・08日	37,900円 ③ 33,000円	10月14日・15日・16日 大人別土曜・平日出発	49,000円 ④ 45,000円

■ 旅程(集合場所・時間/JR小倉駅ご出発の30分前)

JR小倉駅(7:21～8:00) ※ (新幹線普通車指定・航空券) ※ JR岡山駅又はJR姫路駅 =

1 世界遺産 姫路城(別名「白鷲城」と呼ばれる優美な城) = 日本最大規模の砂丘・鳥取砂丘 = 大山(山)  
料理と温泉が自慢のホテルでお楽しみください。

2 ホテル = ☆お子子の古城 = 足立美術館(入館料込み) 横山公園などの名園、14年連続日本一に輝いた名園をご鑑賞(注1) = ☆いずもまがたまの湯伝承館 = 出雲大社 = ☆三次ワイナリー = JR広島駅 = 姫路城  
※ (新幹線普通車指定・航空券) ※ JR小倉駅(20:20～22:20)

○=入城料 ○=下町観光(施設等へは入場しません) △=車窓観光 ▲=乗車または乗船料 (※) = ショッピング ★ = 食事・ショッピング  
(注1) 米国の日本新聞専門誌「ジャーナル・オブ・ジャパニーズ・ガーデンニング(JOJG) 2016年日本園芸ランキング」より  
(注2) 世界ジオパークネットワーク加盟山陰海岸ジオパーク認定







# 今回のお楽しみプレゼントはこれ!!

## 宇佐市6次産業商品より

### 抽選で5名様にプレゼント

**応募方法** ハガキに、事業所名・会員番号・会員氏名・日中連絡のとれる電話番号を明記のうえ、オー・サービス『プレゼント』係までお送りください。  
※応募ハガキは1会員1枚のみ。重複応募は抽選対象外といたします。

**応募締切** 9/8 [金] (17:00まで到着分) **応募資格** 会員

※当選者のみ9月11日(月)以降に連絡し12月号会報で発表します。



## スポーツグッズプレゼント



**A賞** ソフトバンクホークス ピンクユニホーム 8名様  
**B賞** 鷹の祭典 レプリカユニホーム 8名様

**C賞**

ホークス チケットホルダー 8名様

**D賞**

トリニータオリジナルバッグ+大分トリニータ 北村直登コラボポーチセット 4名様



**プラス**

**応募方法** ハガキに、希望商品(A~Dより1商品のみ)・事業所名・会員番号・会員氏名・日中(平日8:30~17:00)連絡のとれる電話番号を明記のうえ、オー・サービス『スポーツグッズプレゼント』係までお送りください。  
※応募ハガキは会員1人1枚のみ。重複応募は抽選対象外といたします。  
※当選者のみ9月11日(月)以降に連絡し12月号会報で発表します。

**応募締切** 9/8 [金] (17:00まで到着分)

**応募資格** 会員



**非売品** スペースワールド様より  
**抽選で1枚5名様にプレゼント**  
※色は選べません。

**応募方法** ハガキに、事業所名・会員番号・会員氏名・日中(平日8:30~17:00)連絡のとれる電話番号を明記の上、オー・サービス『スペースワールドオリジナルグッズ』係までお送りください。  
※応募ハガキは1会員1枚のみ。重複応募は抽選対象外といたします。

**応募締切** 9/8 [金] (17:00まで到着分) **応募資格** 会員

※当選者のみ9月11日(月)以降に連絡し12月号会報で発表します。



## プレゼントで当選おめでとうございます。(2017年4・5月号掲載分)

- ★築上町のおすすめ品 奈良漬×クリームチーズのセット(当選者5名/応募総数54名)
- 田川 真由美様 ●竹尾 純子様 ●川野 明様 ●小手川 亮太様 ●東 美保様
- ★ヤフオクドームお買物券(当選者20名 応募総数25名)
- 楠木 品博様 ●九十九 愛子様 ●佐々木 里枝様 ●川野 妙子様 ●佐藤 節子様 ●栗野 繁美様 ●迫田 いづみ様
- 中山 秀幹様 ●木村 美保子様 ●五所 紀世美様 ●楠木 浩徳様 ●伊藤 百合子様 ●松尾 春海様 ●末廣 美智子様
- 河野 由美子様 ●竹谷 真由美様 ●山崎 サカエ様 ●上原 和佳様 ●江口 和美様 ●高倉 裕志様





- 申込方法
- お申込みの際は必ず、各施設に **K-net借上保養施設利用** とお伝えください。
  - 各施設に **直接お電話の上** ① サービスセンター名(大分北部SC)② 会員番号③ 会員氏名④ 利用人数を告げて **ご予約** ください。
  - 予約受付は **3ヶ月前** から受付可です。※(例)9月1日の施設ご利用の場合、予約受付は6月1日以降になります。
  - 利用当日は、各施設のフロントに **大分北部SC** 会員証をご提示ください。 **※キャナルシティ・福岡ワシントンホテルに関してはK-net予約センターへお申込みください。**

10月1日(日)より利用開始

## 2017年春 耐震リニューアルオープン

## ANAクラウンプラザホテル 長崎グラバービル

長崎市南山手町1-18

ご予約 ☎095-818-6601 受付時間 9:00~18:00

会員料金 1室2名利用 **1室 8,000円** 3名利用時エキストラベッド4,200円追加朝食 朝食をお取りください  
和洋バイキング 通常料金2,500円を **2,200円**利用除外日 年末年始・ランタン期間中の休前日  
※ランタン期間中の平日・日曜の利用可

## フェニックス・シーガイア・リゾート コテージ・ヒムカ

宮崎市山崎町浜山

ご予約 ☎0985-21-1113 受付時間 9:00~19:00

会員料金 1室2名利用 **1室 8,000円** 3名利用は2,000円追加  
4名利用は6,000円追加朝食 朝食をお取りください  
和洋バイキング 大人1,350円 小人 675円利用除外日 7/14~7/16・8/10~8/14・9/16・17  
10/21・10/24~10/26・11/18・12/30~1/2  
2/3・2/10・2/11・2/17・2/24・2/25

## レゾネイトクラブくじゅう

大分県竹田市久住町大字有氏1773

ご予約 ☎0974-76-1223 受付時間 9:00~22:00

会員料金 1室2名利用 **1室 8,000円** 3~4名利用は  
1名ごと2,000円追加  
※4名部屋対応朝食 朝食をお取りください  
和洋バイキング **1,944円**

利用除外日 お盆・年末年始・7月~11月期間の休前日

## 由布院倶楽部

大分県由布市湯布院町川上2952-1

ご予約 ☎0977-28-2600 受付時間 9:00~18:00

予約申込は2ヶ月前から承ります

会員料金 1室2名利用 **1室 6,500円**

3~4名利用は1名ごと1,500円追加

朝食+夕食の2食をお取りください。

朝食 バイキング 大人1,080円 小人864円  
和食席 3,240円~5,400円  
昼後牛すき焼き・焼肉 3,780円利用除外日 お盆・年末年始  
※お問い合わせください

## 阿蘇プラザホテル

熊本県阿蘇市内牧1287

ご予約 ☎0967-32-0711 受付時間 9:00~19:00

会員料金 1室2名利用 **1室 6,000円**

3~5名利用は1名ごと3,000円追加

朝食+夕食の2食をお取りください。

朝食 和洋バイキング **1,620円**  
夕食 和食席 3,500円 4,500円 5,500円

利用除外日 お盆・年末年始

## ハミルトン宇礼志野

佐賀県嬉野市嬉野町岩屋川内288-1

ご予約 ☎0954-43-0333 受付時間 9:00~19:00

会員料金 1室2名利用 **1室 8,000円**3~4名利用は1名ごと4,000円追加  
※4名和室対応

朝食 朝食をお取りください

洋食セットメニュー **2,600円**  
夕食オプション **5,800円**利用除外日 8/10~19・9/16・17・11/3  
12/27~1/4・10~12月の休前日  
2~3月の休前日

## 西海橋コラソンホテル

長崎県佐世保市針尾東町2523-1

ご予約 ☎0956-58-7001 受付時間 9:00~18:00

会員料金 1室2名利用 **1室 8,000円**

3名利用時エキストラベッド4,000円追加

朝食 朝食をお取りください

大人 2,106円 小学生以下 1,296円  
幼児 無料  
夕食オプション 和食会席 **4,000円**

利用除外日 お盆 12/22~1/3 3/24~3/31

## ホテル吹上荘

鹿児島市照国町18-15(照国神社前)

ご予約 ☎099-224-3500 受付時間 9:00~22:00

ルームチャージのみで利用できます。

シングル 1室1名 **3,500円** 体験追加料金  
ダブル 1室2名 **8,000円**和室 1室2名 **9,000円**体験追加料金  
フイン1室3,000円  
3名以上利用時1名ごとに追加  
和室1室3,000円 和室2室5,000円  
※人数に応じたお部屋を提供し申し込みに際しては150円必要  
朝食オプション **1,080円** 夕食オプション **3,240円**

利用除外日 お盆・年末年始

## 旅館・からつ温泉 綿屋

佐賀県唐津市大名小路5-10

ご予約 ☎0955-72-4181 受付時間 9:00~18:00

会員料金 1室2名利用 **1室 8,000円**

3~4名利用は1名ごと4,000円追加

朝食+夕食の2食をお取りください。

朝食 **1,944円**  
夕食 和食席 **4,320円**  
**5,400円 6,480円**

利用除外日 お盆・唐津くんち・年末年始

## 博多エクセルホテル東急

福岡市博多区中洲4-6-7

ご予約 ☎092-262-0109 受付時間 9:00~22:00

会員料金 1室2名利用 **1室 8,000円**休前日追加料金 **1室3,000円**

朝食 朝食をお取りください

大人 **1,900円** 小学生 **1,200円**  
夕食オプション 特別コース **4,800円**  
通常 **7,500円**

利用除外日 お盆・X'mas・年末年始

## K-net予約センター申込施設

K-net予約センターまでお電話でご予約ください

予約センター ☎092-477-3663 受付時間 平日 9:00~17:30

福岡市博多区住吉1-2-20 **1日 2部屋 提供**

ルームチャージのみで利用できます。

シングル 1室2名利用 **8,000円**  
ダブル 1室3名利用 **11,000円**  
トリプル 1室4名利用 **14,000円**  
休前日追加料金  
※トリプル・フォース  
…各1室4,000円

利用除外日 お盆・X'mas・年末年始

各施設1日1部屋限定です。※キャナルシティ・福岡ワシントンホテルは1日2部屋です。

●テイクアウト時に、宿泊料、食事代(朝食夕食)、入浴料その他の飲食代及びそれらに係るサービス料諸税金をフロントにてお支払いください。

●宿泊料のみのご利用はできません(※ホテル吹上荘・キャナルシティ・福岡ワシントンホテルは除く)ホテルで朝食又は夕食をお取りください。

●2名様以上でご利用ください。

※全施設の夕・朝食代金は、すべてサービス料込み・消費税込みの総額表示料金



# 毎日安い! タイヤ安売王 BEE LINE CORP

## 会員様限定企画



お店で会員メンバーズカードをご提示いただくと

### タイヤ 店頭在庫分 本体価格より 3%割引!

※クレジットカードご利用の場合は割引対象外になります。

8月31日迄

割引対象メーカー: Bridgestone, MICHELIN, GOODYEAR, PIRELLI, DUNLOP, HANKOOK, YOKOHAMA 全メーカー

軽カー	軽カー	コンパクトカー	ミニバン・セダン	ミニバン・セダン	ミニバン・セダン 4WD・SUV
12寸・13寸 ⑩ ワゴンR・ハイゼット・軽トラック 国内一流メーカー 155/65R13 1,700円	14寸・15寸 ⑪ ムーヴ・タント・ONE・N-WGN ディズ・モト・軽トラック 国内一流メーカー 155/65R14 3,200円	14寸・15寸 ⑫ ヴェイクルーザー・デモス アリア etc. 国内一流メーカー 185/70R14 4,200円	15寸・16寸 ⑬ エイスト・フリード・プリウス ワゴン・ロード・スズキ スバル etc. 国内一流メーカー 185/65R15 6,950円	16寸・17寸 ⑭ エイスマ・フリード MPV・アッパレ カムリ etc. 国内一流メーカー 215/60R16 8,450円	17寸・18寸 ⑮ エイスマ・フリード MPV・アッパレ カムリ etc. 国内一流メーカー 215/55R17 12,700円
12寸 ⑫ アクア・フィット・ハイゼット ハイゼット・軽トラック 国内一流メーカー 145R 12 6P 1,950円	14寸 ⑭ ワゴンR・ハイゼット・軽トラック SEAT・ボルネオ・スズキ ヨコハマ ECOS ES31 国内一流メーカー 165/55R14 4,700円	14寸 ⑭ フォット・ヴェイクルーザー ノート・デモス・スズキ アリア etc. 国内一流メーカー 175/65R14 5,200円	15寸 ⑮ プリウス・アッパレ ミニバン・スズキ スバル etc. 国内一流メーカー 195/65R15 7,700円	17寸 ⑰ エイスマ・フリード MPV・アッパレ カムリ etc. 国内一流メーカー 215/45R17 9,700円	17寸 ⑰ エイスマ・フリード MPV・アッパレ カムリ etc. 国内一流メーカー 215/45R17 12,950円
12寸 ⑫ ライフ・ヴェイクルーザー 国内一流メーカー 145/80R12 2,700円	15寸 ⑮ ムーヴ・タント・ONE・N-WGN ディズ・モト・軽トラック 国内一流メーカー 165/55R15 5,700円	15寸 ⑮ アクア・フィット・ハイゼット ハイゼット・軽トラック 国内一流メーカー 175/65R15 5,700円	16寸 ⑯ アクア・フィット・ハイゼット ハイゼット・軽トラック 国内一流メーカー 205/60R16 8,200円	17寸 ⑰ プリウス・アッパレ ミニバン・スズキ スバル etc. 国内一流メーカー 215/50R17 11,200円	18寸 ⑱ アルファード・ヴェルファイア 国内一流メーカー 235/50R18 14,200円
13寸 ⑬ ワゴンR・ハイゼット・軽トラック N BOX・モト・軽トラック 国内一流メーカー 145/80R13 2,950円	15寸 ⑮ アクア・フィット・ハイゼット ハイゼット・軽トラック 国内一流メーカー 175/60R15 5,700円	15寸 ⑮ フォット・ヴェイクルーザー ノート・デモス・スズキ アリア etc. 国内一流メーカー 185/60R15 6,700円	16寸 ⑯ アクア・フィット・ハイゼット ハイゼット・軽トラック 国内一流メーカー 205/55R16 8,700円	17寸 ⑰ アルファード・ヴェルファイア MPV・アッパレ カムリ etc. 国内一流メーカー 215/60R17 11,450円	18寸 ⑱ クラウン・アスリート・プロトタイプ 国内一流メーカー 225/45R18 16,200円

その他サイズも大特価!! 持ち込みタイヤ交換も大歓迎! すぐ交換できます。4本20分〜

※掲載料金は当店(各店)で交換の方に限りです。 ※表示金額は消費税別価格となります。 ※タイヤ1本に付き、経費700円・廃タイヤ処理料300円・バランス調整料500円は別途必要となります。

## タイヤ安売王 BEE LINE CORP

【受付時間】9:00~18:00 【定休】毎週水曜日

### 車買取専門店アラジン

beeline-tire.co.jp **ビーライン タイヤ**

〒871-0011 中津市大字下池永467番地2

**0120-580-185**

www.aladdin-fc.jp **車買取 アラジン**



## あなたのお車を高〜く買取ります! Aladdin

# 高価買取

どんな車種も買取OK!! 査定無料

マンスリーレンタカー大好評貸出中!!

月額 **30,000円** (税別) ~



## 平成28年度の事業報告及び決算報告終了のお知らせ

去る平成29年5月17日に、平成29年度第一回評議員会・理事会を開催し、平成28年度の事業報告及び決算報告等が承認され、サービスセンターの新たな理事・監事・評議員が就任されましたので、ご報告いたします。

ここ数年、会員の方々の高齢化により会員事業所の閉鎖や定年退職等による退会者が後を絶ちませんが、そのような中でも、平成28年度におきましては、年間373人もの会員増となり、過去最高水準の会員数となりました。また、管理費の大幅な削減から、これまで以上の補助事業の充実化を図ることができました。加えて、平成28年度は、各種福利厚生事業のみならず、熊本地震により被災したセンターへ支援物資を提供したり、大分県に義援金を贈呈するなど、復興支援活動も行いました。

今後も、会員加入促進、各種事業の充実化及び利用促進に努め、事業地域内における中小企業勤労者・事業者の労働福祉環境の向上に貢献し続けていきますので、引き続きサービスセンターの事業及び運営にご理解・ご協力くださいますようお願い申し上げます。

### ◆平成29年度第1回評議員会の開催

日時：平成29年5月17日(水)午前10時～ 場所：新博多町交流センター2階多目的ホール

議案事項 ・平成28年度事業報告、決算報告及び監査報告等について審議され、承認ないし決議されました。

・理事・監事の選任(案)について審議され、以下の方々が就任されました。

(新理事-20名)

奥塚 正典 (中津市長)  
前田 和弘 (宇佐市経済部長)  
佐藤 之則 (豊後高田市総務課長)  
大谷 隆司 (豊前市商工課長)  
藤富 博昭 (中津市商工農林水産部長)  
井上 光範 (井上機工株式会社 代表取締役)  
白石 耕三 (潮白石総合コンサルタント 代表取締役)  
東納 英一 (潮東納本店 代表取締役)  
和知 孝裕 (和知産業株式会社 代表取締役)  
小畑 弘毅 (連合大分北部地域協議会 事務局長)  
高倉 啓彰 (中津商工会議所 事務局長)  
久保 文明 (中津市しもぎ商工会 事務局長)  
安部 光二 (宇佐商工会議所 事務局長)  
眞砂 文雄 (宇佐同院商工会 事務局長)  
清瀬 治 (清瀬タクシー株式会社 常務取締役)  
山下 英治 (豊後高田商工会議所 中小企業相談所長)  
伊藤 正則 (西国東商工会 事務局長)  
馬場 康太郎 (豊前商工会議所 専務理事)  
福田 英明 (上毛町商工会 事務局長)  
森 芳朗 (築上町商工会 事務局長)

(新監事-2名)

矢頭 和敏 (矢頭和敏司法書士事務所 司法書士)  
山田 恭弘 (内尾整形外科医院 管理部長)

・評議員の選任(案)について審議され、以下の方々が就任されました。

(新評議員-17名)

井上 諄 (日進コンサルタント株式会社 代表取締役)  
武内 竜一郎 (潮中津レンタリース 代表取締役)  
山本 寛泰 (潮エステイエスユナイテッド 代表取締役)  
塩田 伸一 (なかつ情報通信開発センター株式会社 代表取締役)  
柳 友彦 (中津市商工振興課長)  
長浦 善徳 (潮長浦製網所 代表取締役社長)  
米澤 哲也 (潮米澤観光園 代表取締役)  
松永 建比古 (松永建比古土地家屋調査士事務所 土地家屋調査士)  
城 隆弘 (宇佐市商工振興課長)  
山田 武司 (潮山田機械 代表取締役)  
爲成 玄一郎 (潮豊和 代表取締役)  
河野 真一 (豊後高田市商工観光課長)  
和才 朋男 (潮三福 業務課長)  
上森 康博 (豊前市商工課企業立地係長)  
木高 徳典 (社会福祉法人光輪会 常務理事)  
福田 正晴 (上毛町企画情報課長)  
野正 修司 (築上町商工課長)



平成29年度第一回評議員会の様子



平成29年度第一回理事会の様子

### ◆平成29年度第一回理事会の開催

議案事項 日時：平成29年5月17日(水)午後1時25分～ 場所：新博多町交流センター2階多目的ホール

・理事長、副理事長及び常務理事の選任(案)について審議され、以下の方々が就任されました。

(新理事長・副理事長・常務理事)

理事長 奥塚正典(中津市長)  
副理事長 前田和弘(宇佐市経済部長)  
副理事長 佐藤之則(豊後高田市総務課長)  
副理事長 大谷隆司(豊前市商工課長)  
常務理事 藤富博昭(中津市商工農林水産部長)

その他

書面表決により事前決議された平成28年度事業報告・決算報告及び監査報告に関する報告を行いました。



# 平成28年度事業報告及び決算報告

## 第1 会議等の開催

日時	場所	会議名
平成28年4月27日	交流センター3階	監査の実施(事業・決算に関する監査)
平成28年4月28日付		みなし決議(評議員の選任について)
平成28年5月18日	交流センター2階	第1回理事会の開催(役員の就任、事業・決算等について)
平成28年6月1日	交流センター2階	第1回評議員会の開催(役員の就任、事業・決算等について)
平成28年10月26日	交流センター2階	幹事会の開催(事業計画(案)・収支予算(案)等に関する協議)
平成28年11月21日付		みなし決議(評議員の選任について)
平成29年2月2日	交流センター2階	第2回理事会の開催(事業計画(案)・収支予算(案)等について)
平成29年2月22日	交流センター2階	第2回評議員会の開催(事業計画・収支予算等について)

## 第2 事業所数・会員数の推移

	事業所数				会員数			
	H26.4.1	H27.4.1	H28.4.1	H29.4.1	H26.4.1	H27.4.1	H28.4.1	H29.4.1
合計	1,591	1,557	1,578	1,562	8,666	8,671	9,343	9,642

## 第3 事業内容

### 1 給付・助成活動等の実施

給付・助成事由	利用者数 (のべ人数)	給付額・ 助成額合計(円)
共済給付・独自共済給付事業 (慶弔給付・各種祝品)	2,107人	4,880,000
健康管理事業 (人間ドック・インフルエンザ助成等)	4,603人	13,966,984
公的年金制度活用支援事業 (中退共掛金助成)	15人	98,000
自己啓発・余暇活動事業等 (カルチャー助成・主催事業・宿泊助成・チケット助成・映画鑑賞助成 保養所施設年間借上補助・会員リフレッシュ助成等)	13,266人	19,604,308

2 広報活動(ガイドブック・会報誌の発行、各自治体広報誌への掲載等の実施)

3 加入推進活動(加入推進員及び事務局全員による会員数拡大活動の実施)

4 九州沖縄地区中小企業勤労者福祉共済団体協議会(K-net)、全福センター割引施設との契約の実施

## 第4 決算報告

### 【収入の部】

合計109,294,471円(対予算2,253,471円増)

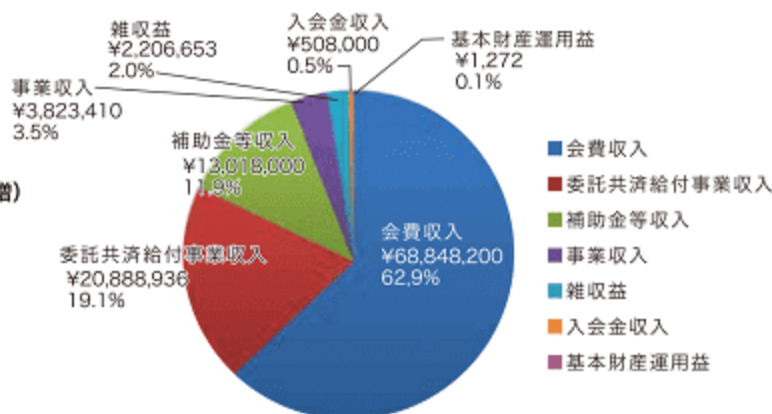

### 【支出の部-事業費 (支出全体の86.8%)】

合計90,627,847円(対予算 2,198,847円増)

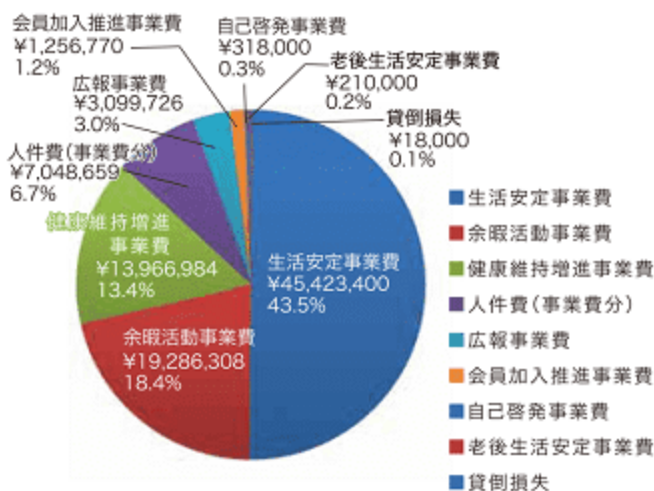

### 【支出の部-管理費ほか (支出全体の13.2%)】

合計13,759,571円(対予算 4,852,429円減)

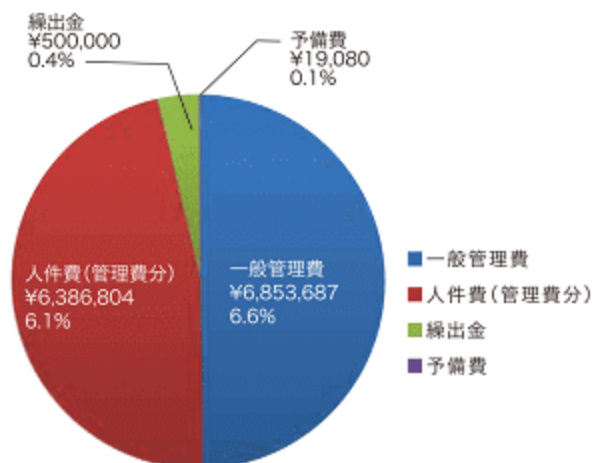



## プリザーブド フラワー教室

●2017年4月23日(日)  
●中津商工会議所 2階



講師の『花結び』吉本佳代子先生のご指導により、とてもかわいく素敵な作品ができました。

## サービスセンターよりお知らせ

はがきでサービスセンターにご応募の際、必ず  
表面にも差出人の住所氏名をご記入ください。



**Oh!S -information** 平成29年7月1日現在  
●事業所数……1,561社  
●会員数……9,956人

ガイドブック14ページ、k-net割引施設  
「茶の文化館」の内容に誤りがありました。

区 分	一般料金	会員料金	区 分	一般料金	会員料金
誤 入館料	500円	450円	正 入館料	500円	450円
しずく茶か抹茶(季節の和菓子付) のお茶券付き			玉露しずく茶 (季節のお菓子付)		

その他、施設の割引内容は予告なく変更になる事がありますので、ご確認のうえご利用ください。

ご注意  
ください!!!

## 結婚記念祝金(25年・35年・50年)を申請される方!!

戸籍謄本等は必ず婚姻日  
以降に取得してください。

結婚記念祝金は25年・35年・50年に達した場合に請求可能となりますので**婚姻日以前に取得されると請求可能条件を満たさず**、そのため、婚姻日以降に再度、戸籍謄本等を取得していただく必要があります。

※申請用紙は入会時に記入していただいた婚姻年月日をもとに該当月にお送りしておりますが戸籍に記載されている婚姻日と違っている事が多々ありますのでご注意ください。

会費の引き落としは**毎月25日**です。  
前日までに**ご入金**をおねがいします。



FAXの送信間違いにご注意ください。

- 裏面を送っていませんか?
- 電話番号と間違えていませんか?

**FAX.0979(22)7122**

※FAX送信後は、必ず確認のお電話をお願いします。

## 新規入会事業所

(H29年6・7月ご入会)

### 【中津市】

- (財)大分県建築住宅センター 中津出張所
- 田中総建(株)
- イマジン
- (有)高本組
- 福熊園
- 福田太郎司法書士行政書士事務所
- 中津ゆうび(有)

### 【宇佐市】

- 医療法人弘明会小野内科病院
- (有)天峰商事

### 【豊後高田市】

- (有)中村商店

### 【豊前市】

- 希望食堂

あなたの事業所も特約指定店になりませんか?

## 特約指定店募集!!

指定店契約には料金がかかりません。  
お問合せ・お申込みは『オールサービス』へ  
☎0979-23-7121

**Oh!S**

一般財団法人 大分県北部勤労者福祉サービスセンター  
〒827-0054 大分県中津市1524番地 新博多町交流センター内3F  
営業時間/平日8:30~17:00(土・日祝祭日除く)  
☎0979-23-7121 FAX0979-23-7122

オールサービス

検索 ←



オールサービスホームページが  
4月より新しくなり  
スマートフォンからも見やすくなりました。

